

ASSEGNO DI MATERNITA'

L'assegno è stato istituito dall'art.66 della legge n.448/98 con effetto dal 01.01.1999 ed è oggi disciplinato dal D.P.C.M. 21 dicembre 2000 n.452 e dall'art.74 del D.Lgs.151/2001 (Testo Unico delle disposizioni legislative in materia di tutela e sostegno della maternità e della paternità). L'assegno spetta, **per ogni figlio nato**, alle donne che non beneficiano di alcun trattamento economico per la maternità (indennità o altri trattamenti economici a carico dei datori di lavoro privati o pubblici), o che beneficiano di un trattamento economico di importo inferiore rispetto all'importo dell'assegno (in tal caso l'assegno spetta per la quota differenziale).

Alle medesime condizioni, il beneficio viene anche concesso **per ogni minore in adozione o affidamento preadottivo** purché il minore non abbia superato i 6 anni di età al momento dell'adozione o dell'affidamento (ovvero la maggiore età in caso di adozioni o affidamenti internazionali). Il minore in adozione o in affidamento preadottivo deve essere regolarmente soggiornante e residente nel territorio dello Stato.

ASSEGNO al NUCLEO

L'art. 65 della legge 23 dicembre 1998, n. 448 ha introdotto, con decorrenza dal 1° gennaio 1999, un nuovo intervento di sostegno, denominato assegno ai nuclei familiari con almeno tre figli minori, per le famiglie che dispongono di patrimoni e redditi limitati.

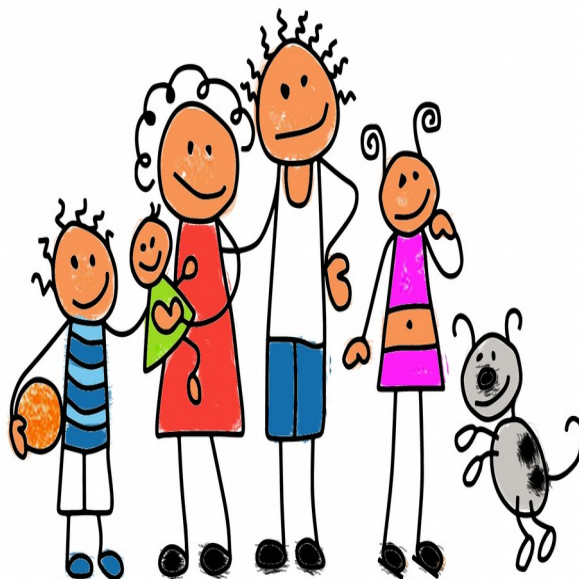

Comune di Mira

Assegno di Maternità dei Comuni

-

Assegno al nucleo
con almeno tre figli
minori

TRAMITE CAF

I CAF RICEVONO SU APPUNTAMENTO

ASSEGNO MATERNITA'

L'assegno, determinato annualmente da parte dell'INPS, viene erogato in unica soluzione. Qualora l'interessata abbia beneficiato di trattamenti economici o previdenziali per importi inferiori è possibile presentare domanda per la differenza.

CHI NE BENEFICIA?

Possono presentare la domanda entro 6 mesi dalla nascita del figlio le madri:

- cittadine italiane
- cittadine comunitarie
- cittadine extracomunitarie in possesso di carta di soggiorno o permesso di soggiorno
- avere un reddito ISEE stabilito annualmente da parte dell'INPS

ASSEGNO AL NUCLEO

L'assegno, determinato annualmente da parte dell'INPS, viene erogato in due tranches.

La domanda va presentata entro il 31 Gennaio dell'anno successivo a quello per il quale viene richiesto l'assegno.

Il diritto all'assegno decorre dal 1° gennaio dell'anno in cui risulta l'iscrizione dei tre figli minori nella scheda anagrafica del richiedente o dal primo giorno del mese in cui il requisito si è verificato.

Il diritto all'assegno cessa dal 1° gennaio dell'anno nel quale viene a mancare il requisito o dal primo giorno del mese successivo a quello in cui viene meno la presenza di almeno 3 figli minori.

La domanda va presentata ogni anno.

CHI NE BENEFICIA?

I nuclei famigliari che hanno almeno 3 figli minori:

- cittadini/e italiane
- cittadini/e comunitarie
- cittadini/e extracomunitarie in possesso di carta di soggiorno o permesso per rifugiato
- avere un reddito ISEE stabilito annualmente da parte dell'INPS

COME OTTENERE GLI ASSEGNI

Per ottenere gli assegni il/la cittadino/a dovrà presentare:

- Richiesta del beneficio
- Attestazione Isee in corso di validità
- Copia del documento di identità
- Copia del documento di soggiorno

DOVE SI PRESENTA?

La domanda potrà essere presentata presso i seguenti **CAF** convenzionati con il Comune di Mira :

CAF CISL

SOLO PREVIO APPUNTAMENTO

**Mira via delle Porte n.9
dal lunedì al venerdì**

dalle 9:00 alle ore 12:00 tel :041-2905890

**Dolo via Piave 5
dal lunedì al venerdì**

dalle 8:30 alle ore 12:30 e dalle ore 14:30 alle
ore 18:30 tel :041-2905890

CAAF CGIL

SOLO PREVIO APPUNTAMENTO

**Mira via Nazionale 99
dal lunedì al venerdì**

dalle 9,00 alle 13,00 tel.: 041-5491426

**Oriago via Veneto 50
dal lunedì al venerdì**

dalle 9,00 alle 13,00 tel.: 041-5491424

**Dolo via Cantiere 4
dal lunedì al venerdì**

dalle 9,00 alle 13,00 e dalle 14,30 alle 18,00
tel. 041-5491197

CAF ACLI

SOLO PREVIO APPUNTAMENTO

Mira, via Gramsci 4 tel. 041421159

MAIL:caf.mira@acli.it

Dolo, via Cairoli 57 tel. 041413841

MAIL:caf.dolo@acli.it

Marghera, via Ulloa 3/a tel. 041.5314696

MAIL:caf.marghera@acli.it